schreiner MediPharm

So funktioniert Needle-Trap

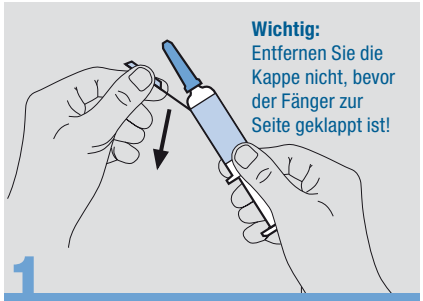

1 Klappen Sie zunächst den Nadelschutzfänger etwa 90 Grad zur Seite.

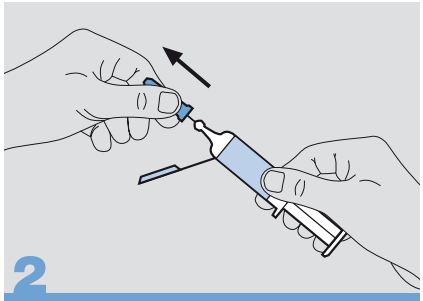

2 Entfernen Sie die Kappe.

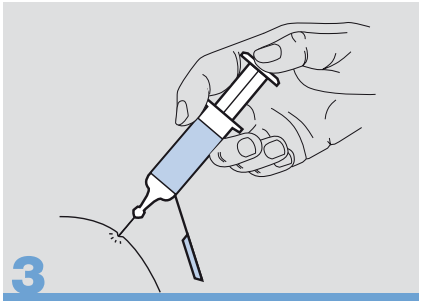

3 Verabreichen Sie die Injektion wie gewohnt.

4 Sichern Sie die Nadel, indem Sie den Fänger mit einer Hand auf eine feste Fläche aufsetzen und anschließend hinunterdrücken.

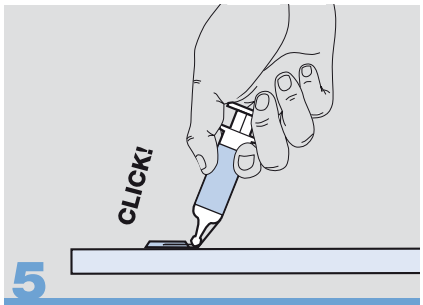

5 Biegen Sie den Fänger um etwa 90 Grad bis die Nadel hörbar in das Kunststoffteil einrastet.

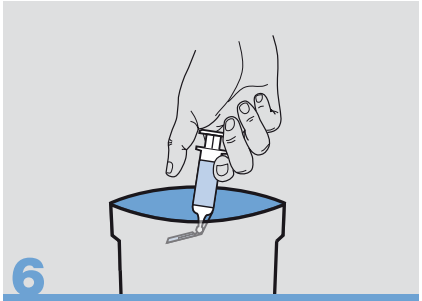

6 Werfen Sie die Spritze mit der gesicherten Nadel in den nächsten Sharps Container.

Sehen Sie das Anwendervideo

www.needle-trap.com